

吉工の受託粉碎加工

樹脂ペレット、ゴム、フィルム、糸、紙、その他ハサミで切断可能な物の微粉碎加工承ります。
 粉碎方法は常温のままカッターミルで行います。
 単発、少量(数十～数百キロ)でお困りの方ご相談下さい。

粉碎前

粉碎後

スーパー
ロータリーカッター

樹脂
ペレット



※粒度300～1,000 μ m
(0.3～1mm)に微粉碎可能です。

ゴム



※粒度300～2,000 μ m
(0.3～2mm)に微粉碎可能です。

ロータリーカッター

フィルム

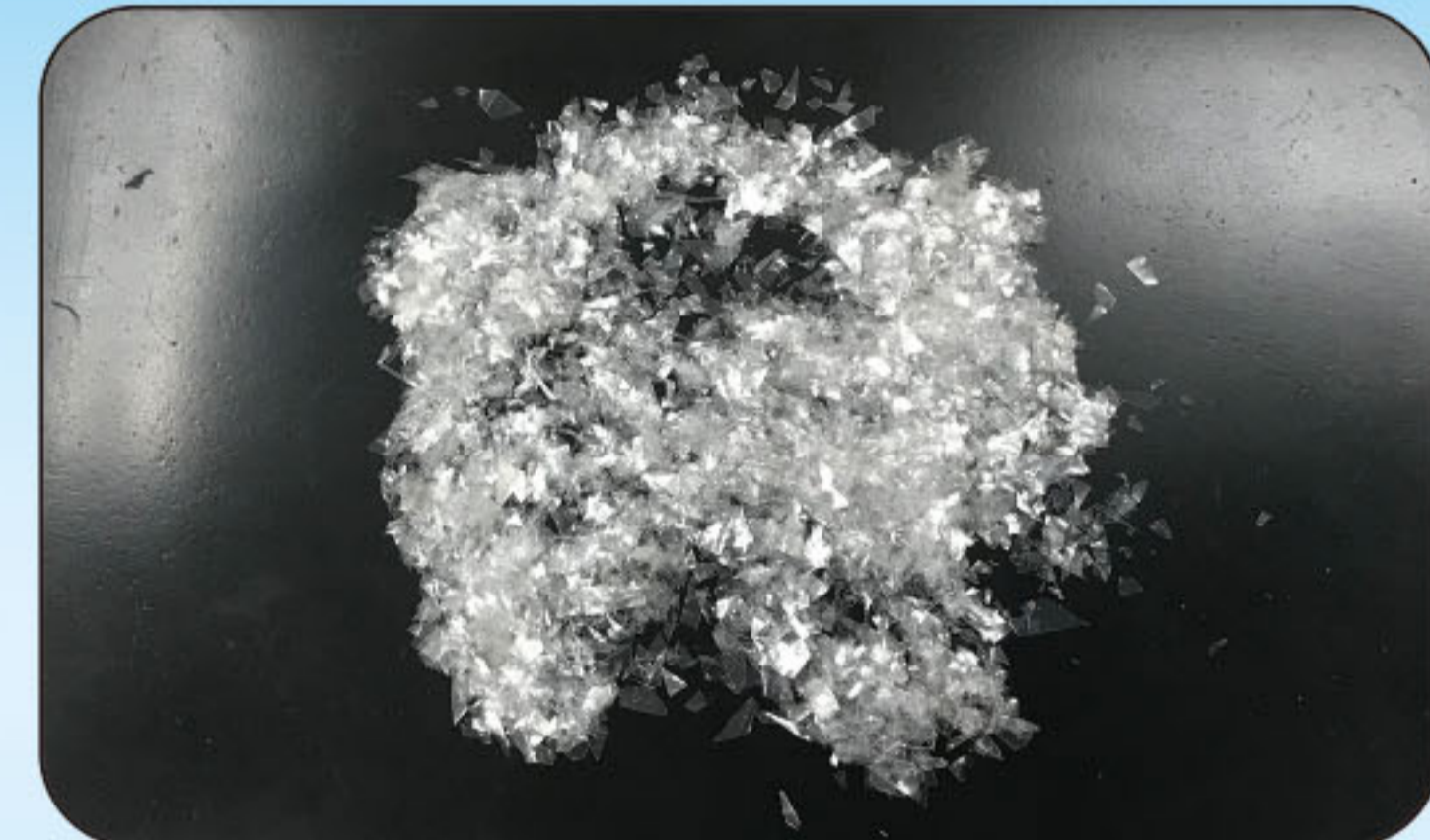

※スクリーン径 ϕ 5mm通過品
 ※厚み3 μ m(0.003mm)の原料、
 粉碎可能です。

糸

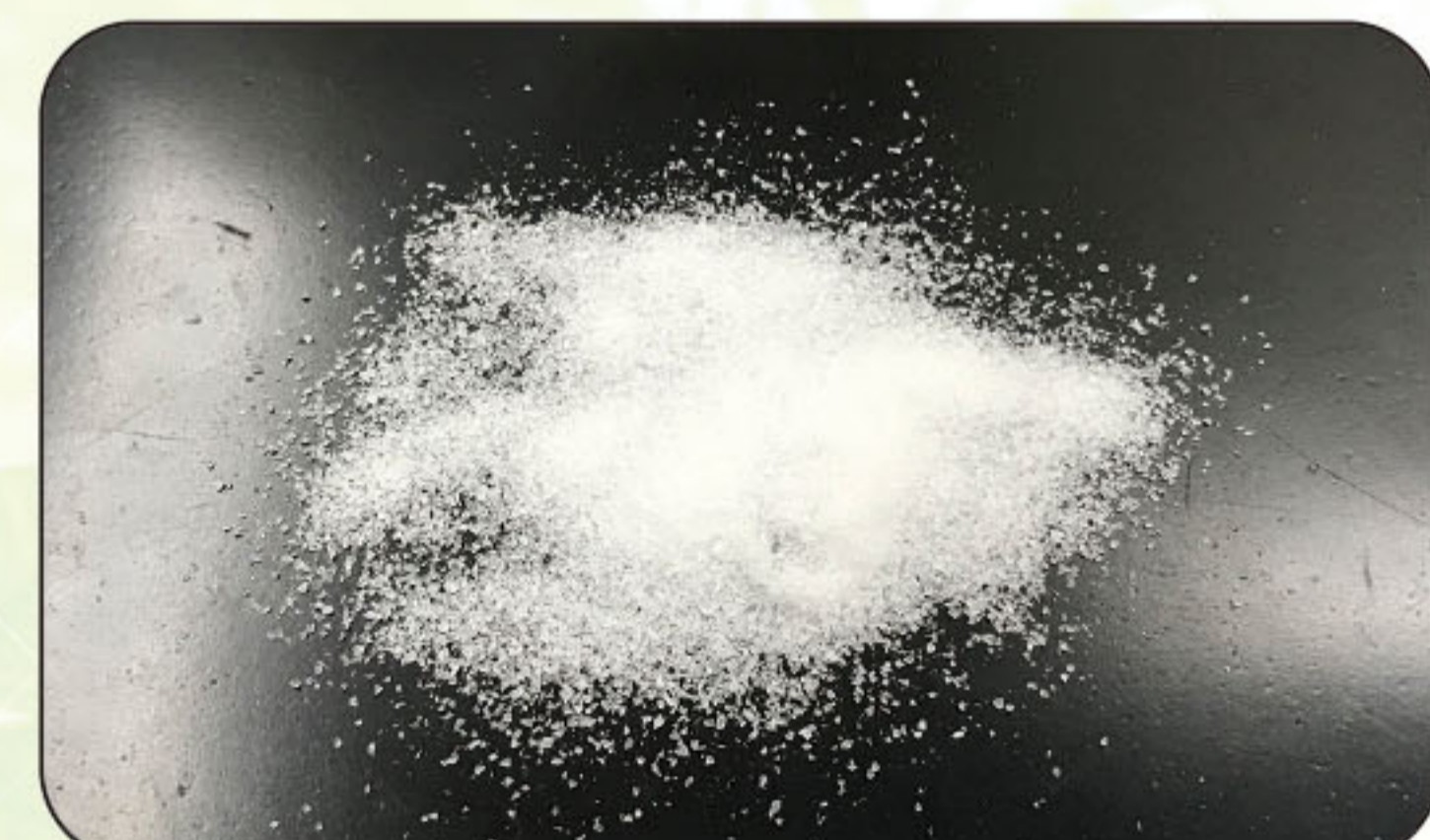

※スクリーン径 ϕ 0.5mm通過品
 ※厚み3 μ m(0.003mm)の原料、
 粉碎可能です。
 ※粉碎後、綿状になる場合があります。

紙

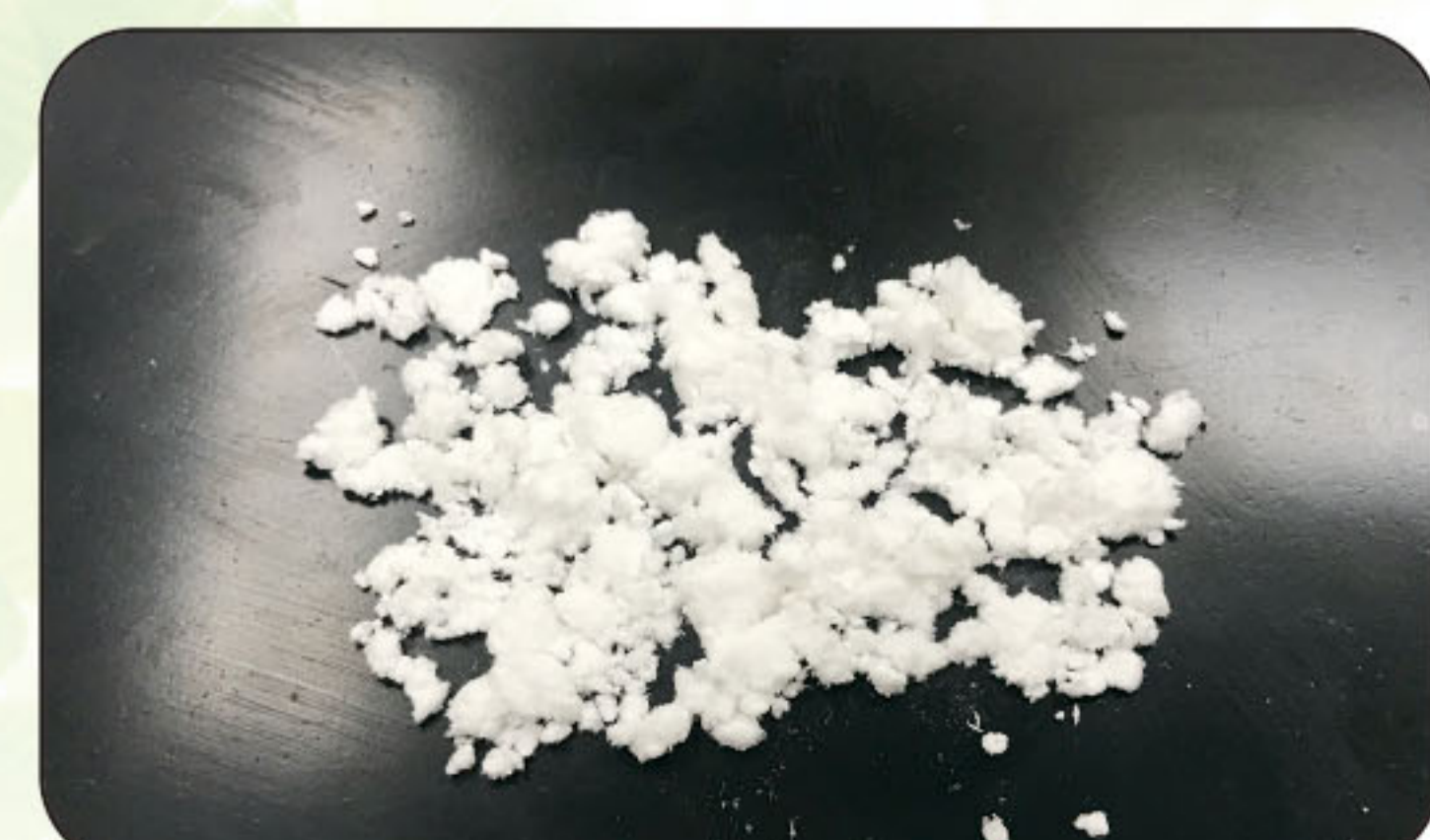

※スクリーン径 ϕ 0.5mm通過品
 ※厚み3 μ m(0.003mm)の原料、
 粉碎可能です。
 ※粉碎後、綿状になる場合があります。

お申し込みは裏面から

粉碎・微粉碎 サンプル作成申込書

該当項目にチェックまたはご記入ください。

※サンプル作成量はその都度ご相談となります。 ※多量、多品種ご希望の場合は金額納期等で別途ご相談となります。

※金属、石、産業廃棄物、危険物、人体に有害な物、粘度のある物は粉碎できません。

※品物によっては事前に安全データシート(SDS)を頂く場合がございます。

※その他不明点や確認事項はその都度ご相談となります。

※希望納期はあくまでも目安となり、納期の確定は別途確認が必要となります。 記入日 年 月 日

サンプル作成希望納期		年	月	上旬 / 中旬 / 下旬
仕 様				
原料(材質)	<input type="checkbox"/> フィルム()	<input type="checkbox"/> ゴム()		
	<input type="checkbox"/> ペレット()	<input type="checkbox"/> 糸()		
	<input type="checkbox"/> 紙()	<input type="checkbox"/> その他()		
希望粉碎粒度	<input type="checkbox"/> 粗粉碎	希望粒度(直径 mmぐらい) ※粗粉碎可能範囲スクリーン径φ0.5~20mm程度		
	<input type="checkbox"/> 微粉碎	希望粒度(μm ~ μmぐらい) ※微粉碎可能範囲300~2,000 μm(0.3~2mm)程度(原料による)		
サンプル作成費用 <small>※1日1回 営業時間内(9:00~16:00)の費用 ※原則1日1種類 25kg程度 ※品物・原料の種類により、粉碎費用が変動する場合がございます。</small>	<input type="checkbox"/> 粗粉碎(mm)	¥88,000-+梱包輸送費(税込) <small>※粉碎品の荷物の大きさ、重量によっては着払いとなります。</small>		
	<input type="checkbox"/> 微粉碎(μm)	¥88,000-+梱包輸送費(税込) <small>※粉碎品の荷物の大きさ、重量によっては着払いとなります。</small>		
お客様立会	<input type="checkbox"/> 有り	<input type="checkbox"/> 無し		
御依頼者(会社名/担当者名)				
御住所				
電話 / FAX	TEL:			/FAX:
メールアドレス				
携 帯				
備考	粉碎前の形状・寸法・重量等を記入して下さい。掲載内容は、改善の為に予告無しに変更する事があります。			

FAX:0465-38-2019



有限会社吉工は持続可能な開発目標(SDGs)を支援しています。



有限会社 吉工

お問い合わせのみも歓迎です

〒250-0862 神奈川県小田原市成田972(テクノランド小田原内)

TEL : 0465-38-2020

URL : <https://www.yoshikoh.co.jp/> E-mail : info@yoshikoh.co.jp



スマホ等でも
入力可能です。



FAX送信方向

FAX:0465-38-2019